



デザイン：戸沢 洋子さん（小夜）

## 10月1日から募金運動始まります！

目標額  
1,400,000円



（オリジナルわさおバッチ）

鯨ヶ沢町共同募金委員会では、10月1日から各町内ごとに募金活動を行います。募金活動にご協力いただいた方にはシンボルの赤い羽根が配布されます。1,000円以上寄付いただいた方には募金バッチを差し上げます。また、鯨ヶ沢町共同募金委員会より委嘱された募金ボランティアが毎戸訪問し、皆さまのご家庭を訪問（町内によっては町内会で一括でご寄付されます）いたしますので募金にご協力くださいますようお願い申し上げます。その他、町内の商店や企業への募金箱も設置させていただいております。

発行・編集：社会福祉法人鯨ヶ沢町社会福祉協議会

TEL：0173-82-1602

FAX：0173-72-5804

<http://ajisyakyo.justhpbs.jp>

検索



## じぶんの町を良くするしくみ 赤い羽根共同募金

### 【小地域団体福祉活動助成事業（公募助成）】

募金運動によって集められた募金は、地域の福祉活動に活用されます。そのひとつとして、助成金があります。地域の皆さんの福祉活動に役立てられる助成金の使い道についてご紹介します。

#### 助成の対象及び助成額

##### (1) 助成対象団体

鯉ヶ沢町内にある活動期間が1年以上の町内会  
※助成申請は1町内会につき1事業まで

##### (2) 助成基準

- ①助成限度額：1町内会につき30万円以内  
※物品・備品購入が主な場合は15万円以内
- ②助成率：総事業費の75%以内

1年以上活動



#### 対象事業

住民のたすけあい活動  
支え合い活動の促進



日常生活支援  
(高齢者・障がい者等)

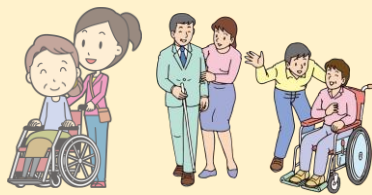

防犯・防災対策



児童・青少年育成

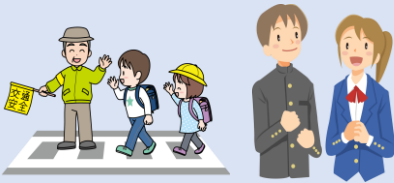

その他住民参加の福祉活動活性化を図る事業

例

- ・地域をきれいにする活動
  - ・おせち料理配食
  - ・ふれあい訪問
  - ・子ども見守り隊
  - ・地域交流サロン
  - ・弁当配食
- など

#### 募集期間

令和2年4月～5月末 ※今年度の募集は締切りました

詳しい内容を知りたい方は、鯉ヶ沢町共同募金委員会までご連絡ください。

相談窓口：鯉ヶ沢町共同募金委員会（鯉ヶ沢町社協内）  
電話：0173-82-1602





## 「いきいき菜園」開園！



高齢者の介護予防、地域のコミュニティの場、障がい者の生きがいをづくりを目的に、保健福祉センター敷地内に菜園を作りました。菜園で生きがいを見つけ、いきいきとした生活を送っていただくため、地域の皆さんが気軽に集える場になることを願い『いきいき菜園』と名づけました。



8月20日（火）平田会長をはじめ、町役場健康ほけん課長、福祉衛生課長、老人クラブ東町わかば会会員、身体障害者福祉会会員、デイサービス利用者の皆さんで定植式をおこないました。今回は白菜とキャベツを植え、秋には収穫祭も予定しています。

## お知らせ

地域の皆さんの『いこいの場』になってほしいと舞戸公民館（パル2階）ロビーに休憩所ができました。買い物帰りや近くを通った際に立ち寄って、友だちとおしゃべりをして楽しいひとときを過ごしてみたいはいかがですか。

※舞戸公民館で催しがある時は利用できません。

パル1階中央入口エレベーター前に『利用できる・できない』が掲示されていますので確認してからご利用ください。

## 現在受け付けている災害義援金のお知らせ



義援金受付窓口：鯨ヶ沢共同募金委員会（社協内）

受付期間

- ・ 令和元年8月佐賀県豪雨災害
- ・ 平成30年北海道胆振東部地震災害
- ・ 平成28年熊本地震
- ・ 平成30年7月豪雨岡山県災害
- ・ 平成30年7月広島県豪雨災害
- ・ 平成30年愛媛県豪雨災害

- 令和2年2月28日（金）まで
- 令和2年3月31日（火）まで
- 令和2年3月31日（火）まで
- 令和2年6月30日（火）まで
- 令和2年6月30日（火）まで
- 令和2年6月30日（火）まで

## 安心お出かけバス@上手な使い方

運転手は福祉のプロです。悩みなどがありましたらお気軽にご相談ください。



いつも安心お出かけバスをご利用いただきありがとうございます。今回改めてお出かけバスの上手な使い方についてお知らせいたします。

### その① 対象者（利用するには事前に登録が必要です）

- ・自ら移動手段（自動車など）を持っていない方
- ・高齢者及び障がい者の方で、一人暮らしまたは高齢者世帯
- ・見守りサービスを希望する方
- ・サービス利用内容に同意できる方



### その② 見守り活動

安心お出かけバスは、地域のみなさんの見守り活動も行っています。定期的にご利用いただいている方の安否確認を行っているほか、日常生活での不安や悩み事に対する相談の受け付けや、しばらくご利用いただけない方には、電話での安否確認や自宅を訪問することもあります。また、近隣の住民で様子がおかしい、心配だと感じた時などは、気軽に運転手に声をかけてください。

他にも、利用者同士で会話や交流をすることで、日々の生活に楽しみを持つことができます。

問合せ先：鯉ヶ沢町社協（82-1602）

## 第22回鯉ヶ沢町地域福祉推進大会を開催します

今年も「住み慣れた地域の中で誰もが安心して暮らせるまちづくり」を大会スローガンに次の日程で開催します。当日は、地域福祉活動にご尽力された方々と、ふくし作文・絵コンクールの表彰式、また、鯉ヶ沢町社協の事業紹介やふくしの絵コンクール応募全作品の常設展示などを予定しておりますので、町民のみなさん、ぜひ気軽にお立ち寄りください。

【と き】令和元年11月24日（日） 午前10時～  
（※時間は多少前後する場合があります）

【ところ】舞戸公民館 大ホール



## 元気な高齢者の地域ボランティアを募集します！

一人ひとりが元気で介護サービスを必要としないためにも、生きがいを持って生活することが一番の介護予防です。高齢者ならではの経験や知識を活かし、まだまだ働きたいと思っている方、空き時間などを利用して有償ボランティアをしてみませんか？

【活動例】  
草刈り・農作業・雪囲い・雪片付け など

【問合せ先】鯉ヶ沢町社協 地域福祉課  
電話：82-1602

## ＜＜大事なお知らせ＞＞

### 鱈ヶ沢町総合保健福祉センター使用料が10月1日から変更になります

	変更前		変更後	
	午前	午後	午前	午後
会議室	4,000円	4,000円	<u>4,100円</u>	<u>4,100円</u>
栄養指導室	3,000円	3,000円	<u>3,100円</u>	<u>3,100円</u>
エントランスホール	3,000円	3,000円	<u>3,100円</u>	<u>3,100円</u>

※冷暖房を使用の際は、使用料の半額がプラスされます。

消費税の増税に伴い使用料が変更になります。保健福祉センターは、老人クラブや身体障害者福祉団体など多くの方々に利用されており、親交を深める場になっているほか、研修会場としてもご利用いただけます。希望する場合は、鱈ヶ沢町社会福祉協議会までお申し込みください。

### 舞戸小学校からプルタブをいただきました！ 令和元年7月22日（月）

平成30年2月からボランティア委員会の生徒10名（6年生5名、5年生5名）が全校生徒に呼びかけをし、プルタブを集めてくれました。ボランティア委員長 桑村虎太郎さん（6年生）は、「自宅でも集めていて、大変だったが家族や友人に協力してもらいながら楽しくできた」と語りました。

今回もご協力ありがとうございました！なお、プルタブは社協窓口でも受付しております。



## コラム

### 「ユニバーサルデザイン2020行動計画」 ～東京オリンピック・パラリンピックに向けて～



東京オリンピック・パラリンピックに向けて政府がユニバーサルデザインを推進するための計画を策定しました。「障害の社会モデル」の考え方を共有し、全国の人々に心のバリアフリー、ユニバーサルデザインの街づくりを意識してもらうこと目的としています。県内では、三沢市がこの2つの取組を推進する「共生社会ホストタウン」として登録されました。

「ユニバーサルデザインの街づくり」は、街を誰もが住みやすい環境にする取組です。「心のバリアフリー」とは、様々な心身の特性や考え方を持つすべての人々が、お互いを理解し、認め合い支え合うこととされています。来年のパラリンピックは競技のみならず、会場の工夫とかも気にしてみると、気付くことがあるかもしれません。

私たち一人ひとりがこの2つを意識・実践することで、住みよいまちづくりを形作っていくことでしょう。

## 空き缶・ペットボトル収集状況

令和元年6月1日～8月31日収集分

### ～おねがい～

#### 【空き缶・ペットボトル回収への協力について】

日頃から、空き缶・ペットボトル回収にご協力いただきありがとうございます。  
 これまでは、ビニール袋などに入れたままでも回収しておりましたが、回収業者より依頼がありましたので、今後は

**持参した袋から出して**  
 回収袋に投函してください。



空き缶（アルミ・スチール）	1,560 kg
ペットボトル	670 kg
合計	2,230 kg



収益金は福祉活動に役立てられています。  
 今後もみなさまのご協力をよろしく願いいたします。

※ビン、スプレー缶などの一般ゴミの持ち込みはご遠慮ください

△ペットボトルは事前にフタを外してご持参ください

### ～令和元年6月1日～8月31日までにご寄付を頂いた方々です～

- |         |          |        |         |       |       |       |       |      |      |      |       |      |       |      |        |       |         |      |         |       |  |
|---------|----------|--------|---------|-------|-------|-------|-------|------|------|------|-------|------|-------|------|--------|-------|---------|------|---------|-------|--|
| 寺沢賀子    | 神勢津子     | 白取エリ   | 嶋川茂夫    | 澤田鉄工所 | 佐藤むつ  | 佐藤松子  | 佐藤順子  | 後藤つる | 工藤ミキ | 工藤哲也 | 木村チヤ  | 北嶋優蔵 | 兼岡みや子 | 大澤康之 | 岩谷松子   | 岩山幸子  | 岩淵電機工業所 | 井上蓮  | 井上敦子    | 赤石婦人会 |  |
| 匿名      | 野呂信一     | 西松島町内会 | 岩淵電機工業所 | 石岡千枝  | 【古切手】 | (敬称略) |       |      |      |      |       |      |       |      |        |       |         |      |         |       |  |
| (有)山田住建 | (有)工藤満建設 | 山本三三   | 柳田保育園   | 三上裕見子 | 三上時夫  | 舞戸小学校 | 本庄美也子 | 藤木淳  | 日村鉄美 | 日村ちか | 長谷川仁憂 | 長谷川繁 | 野呂信一  | 野呂愛子 | 西松島町内会 | 中村ヒサ子 | 中田千秋    | 富田得治 | 天徳林産(株) | 寺沢きく  |  |



## 善意の窓

収集場所：鯨社協窓口

みなさまの善意を「地域福祉社会」づくりに活かし取り組んでまいります。  
 今後ともご協力をよろしくお願いいたします。

※プルタブ・古切手は社協窓口までご持参ください

去年に引き続き、今年も西日本では豪雨による災害が発生しています。当町の河川もいつ氾濫してもおかしくはありません。有事の際に対応できるよう、あらかじめ避難経路を覚えておくことが大切です。鯨ヶ沢町のホームページにハザードマップが掲載されているので、一度目を通しておくと良いでしょう。

[http://www.town.ajigasawa.lg.jp/?page\\_id=1231](http://www.town.ajigasawa.lg.jp/?page_id=1231)

↑鯨ヶ沢町防災情報



担当：A.S

編集後記